

ANNEXE S2QC-66

Zones inondables de la rivière Malartic et zones humides des CE1 à CE3

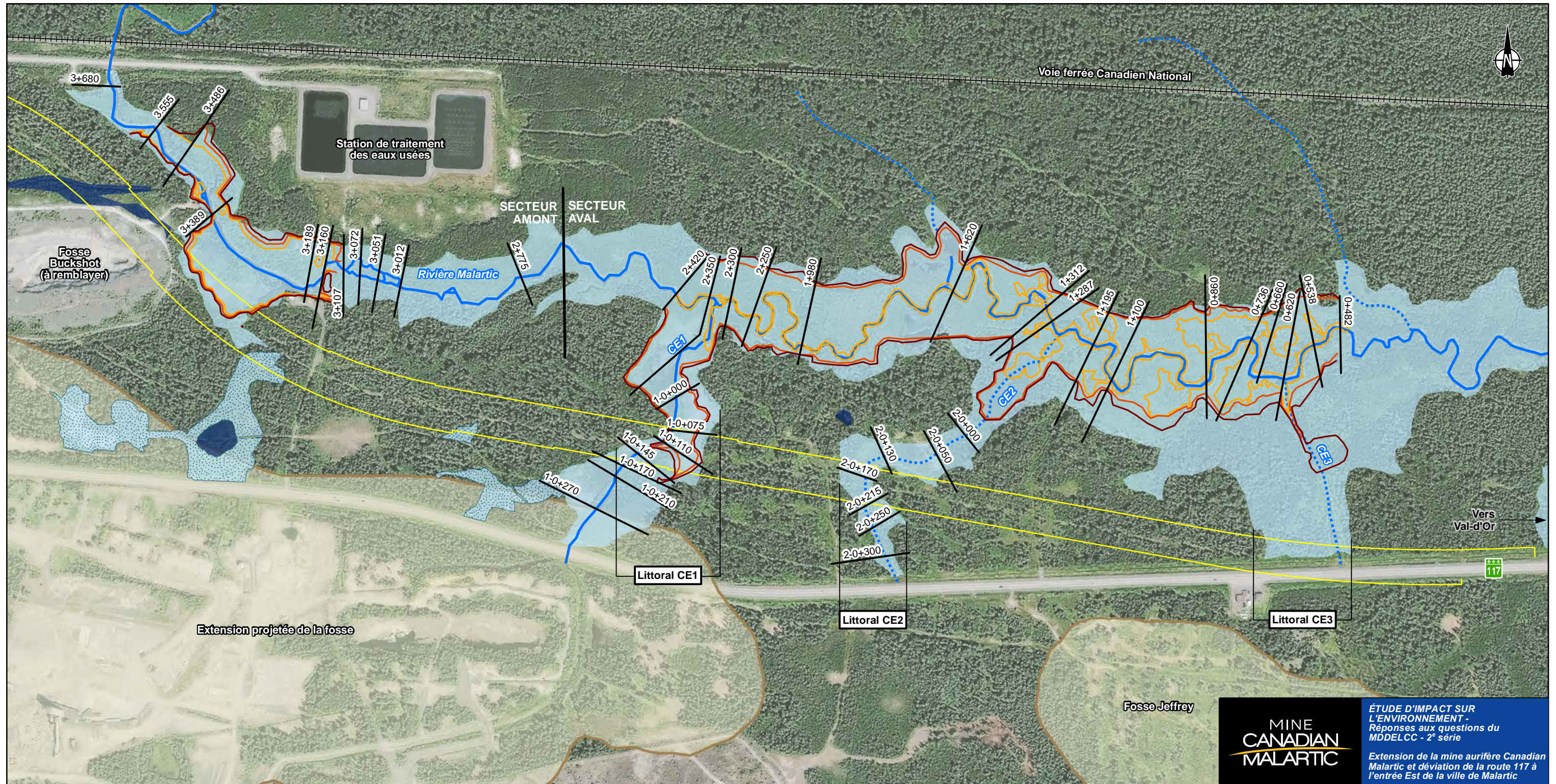

Hautes eaux et zones inondables de la rivière Malartic uniquement

- Ligne de récurrence 2 ans
- Ligne de récurrence 20 ans
- Ligne de récurrence 100 ans

Hydrologie

- Cours d'eau
- Cours d'eau intermittent

Zones humides

- Marais
- Marécage arbustif et prairie humide
- Marécage arbustif

Déviations de la route 117

- Emprise

Extension Canadian Malartic

- Fosse projetée

Modélisation hydraulique

- Section de calculs
- Chaînage des cours d'eau

MINE CANADIAN MALARTIC

ÉTUDE D'IMPACT SUR L'ENVIRONNEMENT - Réponses aux questions du MDDELCC - 2^e série

Extension de la mine aurifère Canadian Malartic et déviation de la route 117 à l'entrée Est de la ville de Malartic

S2QC-66 (RQC-292)

Zones inondables de la rivière Malartic et zones humides des CE1 à CE3

Sources :
 Orthophoto : Digital Globe, WorldView-2 (29-07-2012), 60 cm/pixel
 Fichier WSP : 131_14654_00_EIC4_13_031_HeCRasLHE_141223.mxd

17 décembre 2015 151-14654-01

0 60 120 m
 NAD83, UTM, zone 17

